



Ministerio de Educación  
Guatemala

REGISTRO FOTOGRÁFICO  
PROGRAMA DE MANTENIMIENTO DE EDIFICIOS ESCOLARES PÚBLICOS

PRA-FOR-123  
Versión 1

SITUACIÓN DEFICIENCIAS DETERMINADAS:

PREVIO

DURANTE

POSTERIOR

DEPARTAMENTO:	BAJA VERAPAZ	MUNICIPIO:	PURULHÁ
NOMBRE DEL ESTABLECIMIENTO:	EORM	DIRECCIÓN DEL ESTABLECIMIENTO:	CASERÍO RÍO COLORADO
CÓDIGO DEL ESTABLECIMIENTO:	15-08-0282-43	FECHA:	2/8/2024



Foto 1: AULA TIPO PORTICO



Foto 2: MALLA PERIMETRAL



Foto 3: PISO CERÁMICO



Foto 4: PINTURA EXTERIOR DE ESCUELA

Observación: Si es necesario se pueden agregar hojas adicionales y actualizar el número de hojas.

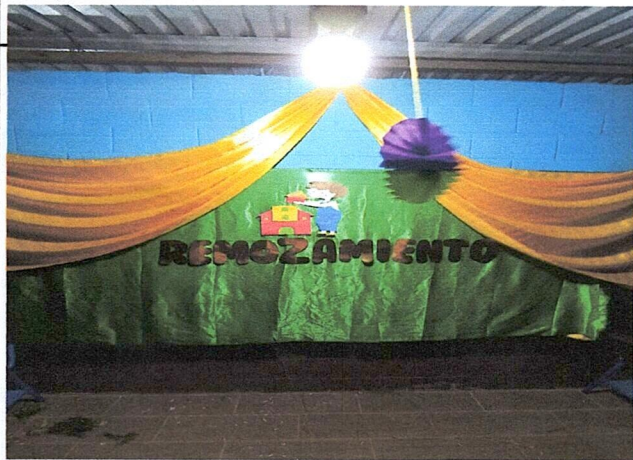

Firma y sello del Presidente de la OPF



Firma y Sello Director Centro Educativo Público





Ministerio de Educación  
Guatemala

REGISTRO FOTOGRÁFICO  
PROGRAMA DE MANTENIMIENTO DE EDIFICIOS ESCOLARES PÚBLICOS

PRA-FOR-123  
Versión 1

SITUACIÓN DEFICIENCIAS DETERMINADAS: PREVIO  DURANTE  POSTERIOR

DEPARTAMENTO:	BAJA VERAPAZ	MUNICIPIO:	PURULHÁ
NOMBRE DEL ESTABLECIMIENTO:	EORM	DIRECCIÓN DEL ESTABLECIMIENTO:	CASERÍO RÍO COLORADO
CÓDIGO DEL ESTABLECIMIENTO:	15-08-0282-43	FECHA:	2/8/2024



Foto 5: PISO CERÁMICO AULAS Y CORREDOR



Foto 6: PINTURA CANCHA POLIDEPORTIVA



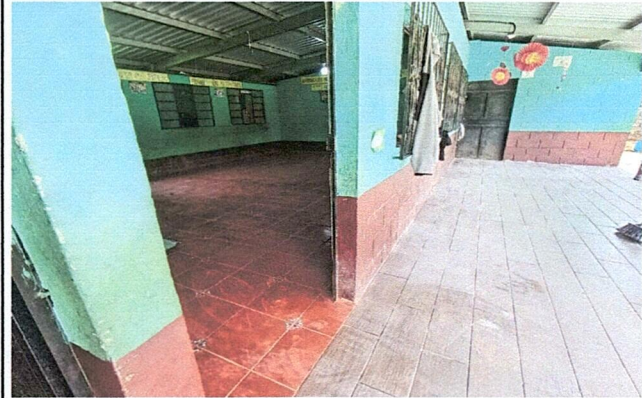



Foto 7: AULA TIPO PORTICO

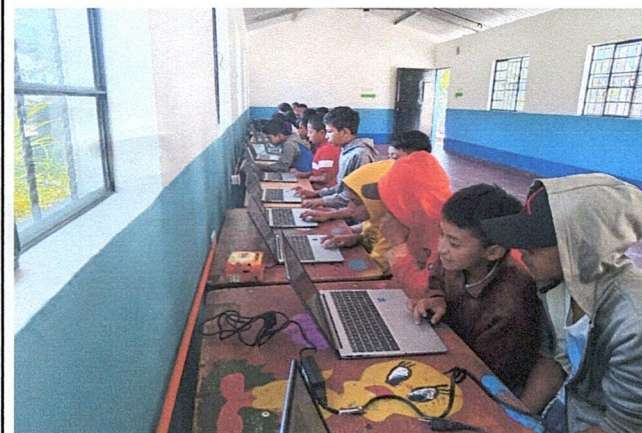

Foto 8: ACERA EXTERIOR DE AULA TIPO PORTICO

Observación: Si es necesario se pueden agregar hojas adicionales y actualizar el número de hojas.

  Firma y sello del Presidente de la OPF	  Firma y Sello Director Centro Educativo Público
--	--